DOUBLE STAND Manual

2015-01-26

Size : 540mm X 90mm (Double Side Printing)

Color : BK + BK

psl design
original product

PATENTED DESIGN

IT

Manuale d'istruzioni

Il prodotto consiste in un supporto per cellulari e tablet, I due dispositivi possono essere poggiati sul supporto assieme, Il prodotto è compatibile con la maggior parte dei telefoni cellulari e tablet, ed è perciò un prodotto ideale, Leggere attentamente il manuale.

Descrizione prodotto:
(A) Dispositivo reggicavo
(B) Supporto corto retro
(C) Supporto alto retro
(D) Base
(E) Cavo di ricarica
(F) Coperchio parte inferiore
(G) Cuscino

Specifiche:
Dimensione prodotto: Ø9,6 x 8,6 cm
Lunghezza cavo: 1m

Accessorio:
-1 Manuale dell'utente
-1 Cavo di ricarica (da USB a Micro USB) x 1
-2 Reggicavi Micro USB
-2 Reggicavi iPhone
-1 Cuscinetto

Linee guida utilizzo:
-Il "Supporto Retro" corto è disegnato SOLO per telefoni cellulari.
-Il "Supporto Retro" alto è disegnato per un dispositivo che abbia uno schermo non più grande di 20 cm (7,9").
- Si raccomanda di estrarre la copertura esterna dell(i) dispositivo(i) prima di metterlo(i) sul dispositivo.
-Il reggicavo Micro USB è SOLO applicabile al Cavo di Carica fornito.
-Il reggicavo iPhone è SOLO applicabile al cavo di carica ORIGINALE iPhone.

Cambiare il cavo:
1.Aprire il "Coperchio inferiore" . Ritirare il "Supporto Retro" . Estrarre il "Reggicavo" dal Supporto. Quindi smontare il "Reggicavo" e rimuovere il cavo iPhone/Micro USB dal Supporto.
2.Mettere un altro cavo iPhone/Micro USB nel Supporto e far passare la porta USB attraverso il foro nel Supporto.
3.Chiudere il "Coperchio inferiore".
4.Mettere il cavo iPhone/Micro USB nel "Reggicavo iPhone/Micro USB" e montarlo.
5.Regolare il "Supporto Retro" per sistemare la posizione del dispositivo.
6.Mettere il dispositivo sul Supporto e collegare la porta al dispositivo.

Sicurezza e precauzioni:
-Per fissare il dispositivo sul supporto, collegare il cavo di carica al(i) dispositivo(i) quando il(i) dispositivo(i) si trova(no) sul Supporto.
-Non colpire il dispositivo con un oggetto pesante o appuntito, Non gettare nè far cadere per evitare danni.
-La ditta produttrice non si assume alcuna responsabilità per i danni che potranno essere causati a causa del malfunzionamento del prodotto.
-Non lasciare che i bambini giochino con il dispositivo e con i suoi accessori.
-Non smontare e rimontare i nostri prodotti.
-Tutti gli accessori e l' adattatore (se necessario) dovranno essere utilizzati esclusivamente con questo prodotto.
-La ditta produttrice del prodotto esprimerà il giudizio finale e il diritto di apportare eventuali modifiche.

Attenzione:
Questo prodotto non è adatto ai bambini al di sotto dei 36 mesi a causa di piccole parti.
Questo prodotto non è un giocattolo. Conservare queste istruzioni.

SP

Manual de instrucciones

El producto es un stand para teléfonos móviles y tabletas, Dos aparatos que pueden colocarse juntos en un soporte, Es compatible con muchos teléfonos móviles y tabletas, lo cual es ideal para el día a día, Lea atentamente este manual antes de usarlo.

Descripción del producto:
(A) soporte para el cable;
(B) soporte trasero más corto;
(C) soporte trasero más elevado;
(D) base;
(E) cable de carga;
(F) cubierta inferior;
(G) acolchado.

Especificaciones:
Tamaño: Ø 9,6 x 8,6 cm
Longitud del cable: 1 m

Accesorio:
-1 manual de usuario.
-1 cable de carga (de tipo USB a Micro USB).
-2 soportes para el cable Micro USB.
-2 soportes para el cable para iPhone.
-1 acolchado.

Directrices sobre el uso:
-El "soporte trasero" más corto sirve ÚNICAMENTE para colocar el teléfono móvil.
-El "soporte trasero" más elevado sirve para colocar un aparato con una pantalla de hasta 7.9".
-Se recomienda sacar la carcasa exterior del aparato antes de colocarlo en el stand.
-El soporte del cable Micro USB ÚNICAMENTE se puede utilizar con el cable de carga suministrado.
-El soporte del cable para iPhone ÚNICAMENTE se puede utilizar con el cable de carga del iPhone ORIGINAL.

Cambio de cable:
1.Abra la "cubierta inferior". Empuje hacia atrás el "soporte trasero" . Saque el "soporte del cable" del stand. A continuación, desmonte el "soporte del cable" y retire el cable Micro USB o del iPhone del stand.
2.Ponga otro cable Micro USB o del iPhone en el stand y meta el puerto USB por el agujero de la base.
3.Cierre la "cubierta inferior".
4.Coloque el cable Micro USB o del iPhone en el "soporte para el cable Micro o del iPhone" y vuelva a montarlo.
5.Ajuste el "soporte trasero" para colocar el aparato en su sitio.
6.Ponga el aparato en el stand y enchufe el puerto al aparato.

Seguridad y precaución:
-Para fijar el dispositivo en el stand, enchufe el cable de carga al aparato cuando lo coloque en el stand.
-No golpee el producto con ningún objeto contundente o cortante, No arroje ni deje caer este producto para evitar posibles daños
-Los proveedores no asumen ninguna responsabilidad por cualquier daño que pueda ocurrir por un uso inadecuado de este producto.
-No deje que los niños jueguen con él, especialmente con los accesorios.
-No desmonte y vuelva a montar nuestros productos.
-Todos los accesorios y el adaptador (si es necesario) solo se utilizarán para este producto.
-El diseñador de este producto tiene la decisión final y el derecho de modificar todo lo mencionado anteriormente.

Atención:
Este producto no es apto para niños menores de 36 meses debido a las piezas pequeñas. Este producto no es un juguete. Por favor, guarde estas instrucciones.

TW

說明書

這產品是一個雙電子裝置插座，適用於多款手提電話及平板電腦，兩個電子裝置能同時擺放於插座上 ,他使用范圍小,0 間諜說明書 。

產品資料：
(A) 電線固定座
(B) 短背支架
(C) 長背支架
(D) 底座
(E) 充電線
(F) 底蓋
(G) 軟墊

產品規格：
產品尺寸：Ø9.6 x 8.6 cm
充電線長度：1 米

配件：
- 說明書 x 1
- 充電線 (USB to Micro USB) x 1
-Micro USB 充電線固定座 x 2
-iPhone 充電線固定座 x 2
- 軟墊 x 1

使用指引：
- 短背支架位置只適用於擺放手提電話
- 長背支架位置適用於擺放手提電話及平板電腦，但屏幕直徑不能超過 7.9 寸
- 擺放電話於此電話座前 建議先將電話套除去
-Micro USB 充電線固定座只適用於附帶的 Micro USB 充電線
-iPhone 充電線固定座只適用於原裝的 iPhone 充電線

更換充電線指引：
1. 首先 ,打開"底蓋" ,然後推後"背支架"及固定它 .跟著將"電線固定座"取出及拆開 ,再將充電線移走 .
2. 將另一條充電線放入電話座 .並將 Micro USB 頭穿過方孔 .
3. 放好充電線及將"底蓋"蓋上 .
4. 將充電線放入"電線固定座" .然後合上 .
5. 請將"背支架"至適合電話或平板電腦的位置 .
6. 將電話或平板電腦放上及將充電線插頭插入裝置中 .

安全與防範：
- 將裝置放在此產品時 .請將充電線插頭插入裝置 .以固定裝置在產品上 .
- 切勿以暴利或尖銳的物件撞擊產品 .不要施擲或跌下產品 .避免造成損壞 .
- 如不正確使用本產品而導致任何損壞 .供應商不會負責 .
- 切勿讓小孩把玩產品 .特別是細小配件 .
- 不要拆開及改裝我們的產品 .
- 所有配件只供本產品使用 .
- 本產品的設計師有最終決定及權利修改上述各項 .

注意：
本產品含細小部件 .不適合少於 36 個月的兒童使用 .
本產品不是玩具 .請保留此說明書 .

JP

取扱説明書

製品は、携帯電話やタブレットのスタンドです。スタンドに、2つのデバイスを一緒に置くことができます。それは、多くの携帯電話やタブレットと互換性があり、生活するのに、理想的にしてくれます。使用前に、この取扱説明書をよくお読みください。

製品説明：
(A) ケーブルホルダー
(B) ショーター・バックサポート
(C) ハイヤー・バックサポート
(D) 土台
(E) 充電ケーブル
(F) ボトム・カバー
(G) クッション

仕様：
製品サイズ：Ø9.6 x 8.6 cm
ケーブル長さ：1m

付属品：
- ユーザー・マニュアル x 1
- 充電ケーブル（マイクロ USB タイプへの USB）x 1
- マイクロ USB ケーブルホルダー x 2
-iPhone ケーブルホルダー x 2
- クッション x 1

使用ガイドライン：
- ショーター「バックサポート」は、携帯電話の設置に限定です。
- ハイヤー「バックサポート」は、スクリーンサイズが「7.9インチ」以内のデバイスを設置するためのものです。
- スタンドに置く前に、デバイスの外部ケースをとっておくことをお勧めします。
- マイクロ USB ケーブルホルダーは、供給されたケーブルに限定で、適用されます。
-iPhone ケーブルホルダーは、備え付けの iPhone 充電ケーブルに限定で、適用されます。

ケーブルの交換：
1.「ボトムカバー」を開きます。その後、「バックサポート」を押し戻し、スタンドから「ケーブルホルダー」を取り出します。次に、「ケーブルホルダー」を分解して、スタンドから「iPhone/ マイクロ USB ケーブル」を取り外します。
2. スタンドに、別の「iPhone/ マイクロ USB ケーブル」を入れて、スタンドの穴を通して、USB ポートにつなぎます。
3.「ボトムカバー」をしめます。
4.「「iPhone/ マイクロ USB ケーブルホルダー」に、「iPhone/ マイクロ USB ケーブル」を差し込んで、それを組み立てます。
5. デバイスの位置にあうように、「バックサポート」を調節します。
6. スタンドにデバイスを設置し、デバイスにポートでつなぎます。

安全と注意事項：
- スタンドにデバイスを保持するために、スタンドにデバイスをおくとき、デバイスに充電ケーブルをつないでください。
- 先のまるいものや尖ったもので製品を叩いたりしないでください。損傷を起こす原因となりますので、本製品を投げたり落としたりしないでください。
- サプライヤは、本製品の不適切な使用で発生した可能性のある損害について「いかなる場合も」一切の責任を負わないものとします。
- 本製品、特に付属品に関しては、お子様の手の届かぬようご注意ください。
- 分解して当社の製品を再適合しないでください。
- すべての付属品とアダプタは、(必要な場合) 本製品にのみ使用されるためのものです。
- この製品の設計者は、上記すべてを最終決定し、改正する権利を有します。

警告：
本製品は、小さい部品があるため生後 36 ヶ月未満のお子様は適していません。
本製品は玩具ではありません。この取扱説明書は保存しておいてください。

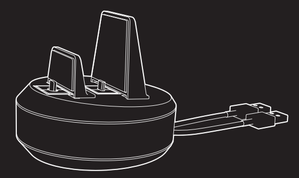

DOUBLE STAND

MB5056

EN

DOUBLE STAND

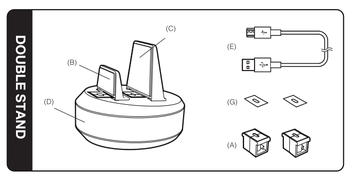

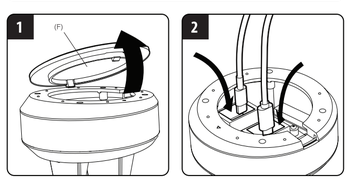

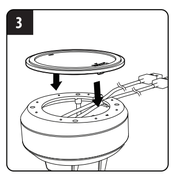

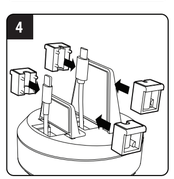

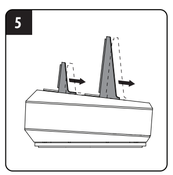

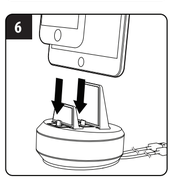

Instruction Manual

The product is a mobile phone and tablet stand, Two devices can be put on the Stand together, It is compatible with many mobile phones and tablets, making it ideal for living, Please read this manual carefully before use.

Product Description:
(A) Cable holder
(B) Shorter back support
(C) Higher back support
(D) Base
(E) Charging cable
(F) Bottom cover
(G) Cushion

Specifications:
Product size: Ø9.6 x 8.6 cm
Cable Length: 1m

Accessories:
-User Manual x 1
-Charging cable (USB to Micro USB type) x 1
-Micro USB Cable Holder x 2
-iPhone Cable Holder x 2
-Cushion x 1

Usage guideline:
-The shorter "Back support" is ONLY for placing mobile phone.
-The higher "Back support" is for placing the device which is not greater than 7.9" in screen size.
-Recommend to take out the external case of the device(s) before put on the Stand.
-The Micro USB Cable Holder is ONLY applicable to the provided Charging Cable.
-The iPhone Cable Holder is ONLY applicable to the ORIGINAL iPhone Charging Cable.

For changing cable:
1. Open the "Bottom cover" . Then push back the "Back support" . Take out the "Cable holder" from the Stand. Next, disassemble the "Cable holder" and remove the iPhone/Micro USB cable from the Stand.
2. Put another iPhone/Micro USB cable into the Stand and put the micro USB port through the hole of Stand.
3. Close the "Bottom Cover".
4. Put the iPhone/Micro USB cable into the "iPhone/Micro USB Cable holder" and assemble it.
5. Adjust the "Back support" to fit the position of device.
6. Put the device on the Stand and plug in the port to the device.

Security and Precaution:
-To fix the device(s) on the Stand, please plug in the charging cable to the device(s) when put the device(s) on the Stand.
-Please do not strike the product with any blunt or sharp article. Do not throw or drop this product to avoid causing damages
-The suppliers assume no responsibility for any damages that may happen with the improper operation of this product.
-Never let children to play with it, especially for the accessories.
-Please do not disassemble and refit our products.
-All accessories will be only used for this product.
-The designer of this product has the final judgment and the right to amend all mentioned above.

Caution:
This product is not suitable for children under 36 months due to small parts.
This product is not a toy. Please retain these instructions.

FR

Mode d'Emploi

Ce produit est un support pour téléphone portable et tablette, Deux appareils peuvent être tenus simultanément par le support. Il est compatible avec un grand nombre de téléphones portables et de tablettes, le rendant idéal à vivre. Veuillez lire attentivement ce mode d'emploi avant utilisation.

Description du Produit :
(A) Accroche de câble
(B) Support dorsal court
(B) Support dorsal haut
(D) Base
(E) Câble de charge
(F) Capot inférieur
(G) Tampon

Caractéristiques :
Dimensions du produit : Ø9,6 x 8,6 cm
Longueur du Câble : 1m

Accessoires :
-Mode d'Emploi x 1
-Câble de Charge (type USB vers Micro USB) x 1
-Accroche de Câble Micro USB x 2
-Accroche de Câble pour iPhone x 2
-Tampon x 1

Guide général d'utilisation :
-Le "Support dorsal" le plus court sert UNIQUEMENT à y mettre un téléphone portable.
-Le "Support dorsal" le plus haut sert à y mettre un appareil dont l'écran ne dépasse pas 7,9" (20cm).
-Il est recommandé de retirer l'étui extérieur du ou des appareils avant de les mettre sur le support.
-L'accroche de Câble Micro USB ne s'utilise QU'AVEC le Câble de Charge fours.
-L'accroche de Câble pour iPhone ne s'utilise QU'AVEC le Câble de Charge original iPhone.

Changement de câble :
1.Ouvrez le "Capot inférieur" . Repoussez ensuite le "Support dorsal" . Retirez "l'Accroche de câble" du support. Ensuite, démontez le "l'Accroche de câble" et retirez le câble iPhone/Micro USB du Support.
2. Mettez un autre câble iPhone/Micro USB dans le Support et faites passer la prise USB à travers le trou du Support.
3.Refermez le "Capot".
4.Mettez le câble iPhone/Micro USB dans "l'Accroche de câble iPhone/Micro USB" et assemblez-le.
5.Ajustez le "Support dorsal" pour l'adapter à la position de l'appareil.
6.Mettez l'appareil sur le Support et branchez la prise sur l'appareil.

Sécurité et Précautions :
-Pour fixer le dispositif sur le support, veuillez brancher le câble de charge dans le ou les appareils lorsque vous les mettez sur le support.
-Veuillez éviter d'exposer l'appareil aux coups provenant d'objets lourds ou pointus. Ne lancez pas cet appareil et ne le laissez pas tomber, afin d'éviter de l'endommager.
-Le fabricant décline toute responsabilité en cas de dommages survenus suite à une utilisation incorrecte de cet appareil.
-Ne laissez jamais les enfants jouer avec cet appareil, en particulier avec ses accessoires.
-Ne pas démonter et remonter nos produits.
-Tous les accessoires et adaptateurs (si nécessaire) ne doivent être utilisés qu'avec cet appareil.
-Le fabricant de cet appareil se réserve le droit de modifier tout ce qui est mentionné ci-dessus.

Attention:
Ce produit ne convient pas aux enfants de moins de 36 mois car il comporte de petits éléments. Ce produit n'est pas un jouet. Veuillez conserver ce mode d'emplo.

GE

Bedienungsanleitung

Das Produkt ist ein Mobiltelefon- und Tablet-Ständer Zwei Geräte können gemeinsam auf den Ständer gelegt werden, Er ist mit vielen Telefonen und Tablets kompatibel, ideal für den Gebrauch, Bitte lesen Sie vor dem Betrieb diese Bedienungsanleitung sorgfältig.

Produktbeschreibung:
(A) Kabelhalter
(B) Kurze Stütze
(C) Hohe Stütze
(D) Sockel
(E) Ladekabel
(F) Untere Abdeckung
(G) Polster

Technische Daten:
Abmessungen: Ø9,6 x 8,6 cm
Kabellänge: 1m

Zubehör:
-Bedienungsanleitung x 1
-Ladekabel (USB zu Micro USB) x 1
-Micro USB Kabelhalter x 2
-iPhone Kabelhalter x 2
-Polster x 1

Anwendungsrichtlinie:
-Die kurze Stütze ist NUR für Mobiltelefone geeignet.
-Die hohe Stütze ist für Geräte mit Bildschirm unter 7.9" Größe geeignet.
-Es wird empfohlen Schutzhüllen der Geräte zu entfernen, bevor sie auf den Ständer gelegt werden.
-Der Micro USB Kabelhalter ist NUR benutzbar mit dem mitgelieferten Ladekabel.
-Der iPhone Kabelhalter ist NUR benutzbar mit dem mitgelieferten Ladekabel.

Ladekabel:
1.Öffnen Sie die untere Abdeckung, Drücken Sie dann die Stütze nach hinten. Nehmen Sie den Kabelhalter aus den Ständer heraus. Demontieren Sie dann den Kabelhalter und entfernen das iPhone/Micro USB Kabel von dem Ständer.
2.Legen Sie ein anderes iPhone/Micro USB Kabel in den Ständer ein und stecken die USB Buchse durch das Loch in dem Ständer.
3.Schließen Sie die untere Abdeckung.
4.Stecken Sie das iPhone/Micro USB Kabel in den iPhone/Micro USB Kabelhalter und montieren es.
5.Stellen Sie die Stütze passend für Ihr Gerät ein.
6.Legen Sie das Gerät auf den Ständer und stecken das Kabel in das Gerät.

Sicherheit und Vorsichtsmaßnahmen:
-Um das Gerät auf dem Ständer zu fixieren, bitte stecken Sie das Ladekabel in die Geräte, wenn Sie die Geräte auf den Ständer legen.
-Bitte schlagen Sie das Produkt nicht mit stumpfen oder spitzen Gegenständen, Werfen Sie das Produkt nicht oder lassen es fallen um Schäden zu vermeiden.
-Der Lieferant ist nicht für Schäden verantwortlich, die aufgrund falscher Bedienung dieses Produktes entstehen könnten.
-Lassen Sie niemals Kinder damit spielen, insbesondere mit den Zubehörteilen.
-Nicht zerlegen und montieren unsere Produkte.
-Alle Zubehörteile und der Transformator (wenn zutreffend) dürfen nur mit diesem Produkt benutzt werden.
-Der Entwickler dieses Produktes trifft die endgültige Entscheidung und hat das Recht alle obigen Aussagen zu verändern.

Vorsicht:
Dieses Produkt ist aufgrund kleiner Teile nicht für Kinder unter 36 Monate geeignet.
Dieses Produkt ist kein Spielzeug.
Bitte heben Sie diese Anweisungen auf.

DU

Gebruiksaanwijzing

Het product is een standaard voor mobiele telefoons of tablet-pc's. De twee apparaten kunnen samen op de standaard worden geplaats. Het is compatibel met veel types mobiele telefoons en tablet-pc' s, waardoor het ideaal is voor woonruimtes. Lees deze gebruiksaanwijzing zorgvuldig voor gebruik.

Productbeschrijving:
(A) Snoerhouder
(B) Korte ruggensteun
(C) Hogere ruggensteun
(D) Voet
(E) Oplaadsnoer
(F) Onderste deksel
(G) Kussen

Specificaties:
Productafmetingen: Ø9,6 x 8,6 cm
Snoerlengte: 1m

Accessoire:
-Gebruiksaanwijzing x 1
-Oplaadkabel (USB naar micro-USB-type) x 1
-Micro-USB-snoerhouder x 2
-iPhone-snoerhouder x 2
-Kussen x 1

Gebruiksvoorschriften:
-De kortere "ruggensteun" is UITSLUITEND geschikt voor mobiele telefoons.
-De hogere "ruggensteun" is geschikt voor apparaten met een scherm van niet groter dan 7,9" (20cm).
-Het is aangewezen om het/de apparaat/apparaten uit de externe behuizing te nemen voor u ze op de standaard plaats.
-De micro-USB-snoerhouder is UITSLUITEND bruikbaar met het meegeleverde oplaadsnoer.
-Het iPhone-kabelsnoer is UITSLUITEND bruikbaar met het ORIGINELE iPhone-oplaadsnoer.

Snoer vervangen:
1.Open het "onderste deksel". Druk de ruggensteun weg. Haal de "snoerhouder" uit de standaard, demonteer de "snoerhouder" en verwijder het iPhone/micro-USB-snoer uit de standaard.
2.Plaats een ander iPhone/micro-USB-snoer in de standaard en plaats de USB-poort door de opening van de standaard.
3.Sluit het "onderste deksel".
4.Plaats het iPhone/micro-USB-snoer in de "iPhone/micro-USB-snoerhouder" en monteer.
5.Stel de "ruggensteun" af in overeenstemming met de positie van het apparaat.
6.Plaats het apparaat op de voet en verbind de poort met het apparaat.

Veiligheid en voorzorgen:
-Om het apparaat (s) op de standaard te bevestigen, verbind het laadsnoer met het apparaat/de apparaten wanneer het apparaat/de apparaten zich op de standaard bevinden.
-Sla niet op het product met een scherp of stomp voorwerp. Gooi niet met het product en laat het niet vallen om schade te voorkomen.
-De fabrikant is niet aansprakelijk voor schade veroorzaakt door niet-eigenlijk gebruik van dit product.
-Laat kinderen nooit met het product en in het bijzonder met de accessoires spelen.
-Niet uit elkaar halen en weer monteren van onze producten.
-Alle accessoires en de adapter (indien nodig) worden uitsluitend voor dit product gebruikt.
-De ontwerper van dit product heeft het laatste woord en het recht om al het bovenstaande te wijzigen.

Waarschuwing:
Dit product is niet geschikt voor kinderen onder de 36 maanden omwille van kleine onderdelen.
Dit product is geen speelgoed.
Bewaar deze instructies.